

Agenzia delle Entrate
CATASTO FABBRICATI
Ufficio Provinciale di
Brindisi

Dichiarazione protocollo n. _____ del _____
Comune di Ceglie Messapica
Contrada Lecci

civ. SNC

Identificativi Catastali:

Sezione:
Foglio: 36
Particella: 80
Subalterno: 3

Compilata da:
Caroli Stefano

Iscritto all'albo:
Geometri

Prov. Brindisi

N. 01153

Planimetria

Scheda n. 1

Scala 1:200

PIANO TERRA

H=3.00

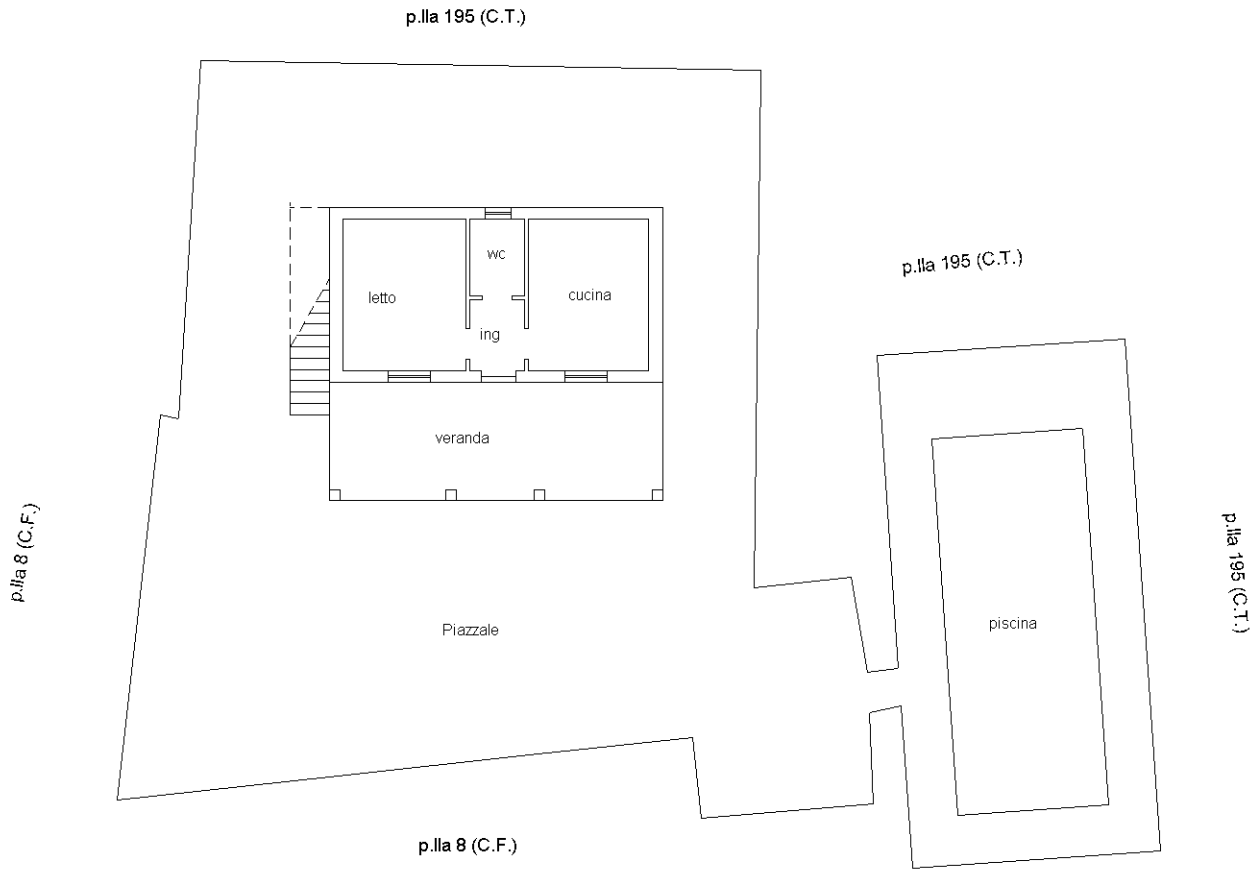

NORD ↗

